



Anleitung zum Umgang mit WebUntis – „tagesaktueller“ Stundenplan:

Wir benutzen für unseren Stunden- und Vertretungsplan die Software Untis.

Mit der Plattform **WebUntis** besteht nun für Sie die Möglichkeit, den Stundenplan mit Vertretungen für ihre Klassen einzusehen.

Dazu klicken Sie auf unserer Homepage im Menü unter **Schulprofil / Stundenplan / Webuntis** auf den Link **Webuntis**.

Es öffnet sich dann folgende Website (**Bild 1**)



Bild 1: Webuntis Startseite der Bertha-von-Suttner-Gesamtschule

Hier wählen Sie im Kalender (links) z.B. das aktuelle Datum (im Bild oben der 31.03.2014) und klicken **Stundenplan** / **Klassen** an.

Dann erscheint: (**Bild 2**):



Bild 2: Stundenplan mit Vertretungen der Klasse 10d für die Woche vom 31.03. -04.04.2014

Es folgen 4 Ausschnittvergrößerungen:

Wenn man die Klasse 10d anklickt, erhält die Wochenansicht zum aktuellsten Datum (hier 31.03.2014) für den Unterricht der Klasse 10d. (Bild 3)

Bild 3: Stundenplan mit Vertretungen der Klasse 10d für die Woche vom 31.03. -04.04.2014 (Ausschnitt 1)

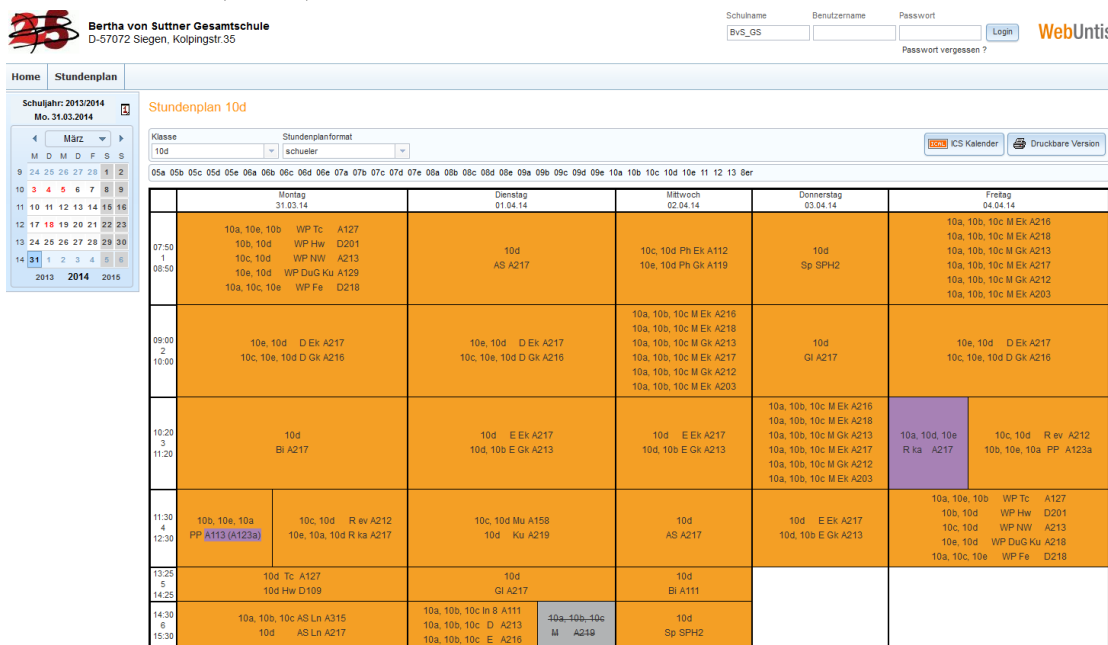
Man erkennt im Bild 4, dass diese Informationen vom 31.03.2014 sind und um 09:23 hochgeladen wurden.

Erläuterungen zu Bild4:

- Die Informationen sind vom 31.03.2014 und sind um 09:23 Uhr hochgeladen worden.
Anmerkung: Wir erstellen den Vertretungsplan schon am Vortag. Allerdings können Kollegen auch kurzfristig erkranken. Diese Meldungen erreichen die Schule bis 07:30 Uhr. Der gültige Vertretungsplan wird dann erst gegen 8:00 – 8:30 Uhr im Netz sein können.
- In **gelber Farbe** erscheint der Regelunterricht.
- In der 5. Stunde hat ein Teil der Klasse 10 d Tc (Technik) im Raum A127 und der andere Teil Hw (Hauswirtschaft) in Raum D109. Die Räume A befinden sich im Gebäude Kolpingstr., die Räume D im Gebäude Giersbergstr.
- In der 4. Stunde gibt es einen gekoppelten Unterricht der Klassen 10b, 10e, 10a im Fach PP (Praktische Philosophie) und parallel dazu R ev / R ka (evangelischer und katholischer Religionsunterricht).
- In **violetter Farbe** werden Vertretungen markiert.
 Hier handelt es sich um eine **Raumvertretung**, d. h.: Der Kurs PP findet nicht, wie sonst im Raum A123a statt, sondern im Raum A113. Es handelt sich also nicht um eine Vertretung im eigentlichen Sinn, sondern um eine Raumänderung.

11:30 4 12:30	10b, 10e, 10a PP A113 (A123a)	10c, 10d R ev A212 10e, 10a, 10d R ka A217
13:25 5 14:25	10d Tc A127 10d Hw D109	
14:30 6 15:30	10a, 10b, 10c AS Ln A315 10d AS Ln A217	

Stand: 31.03.2014 09:23:11

Bild 4: Stundenplan mit Vertretungen der Klasse 10d für die Woche vom 31.03. -04.04.2014 (Ausschnitt 2)

Freitag 04.04.14	
10a, 10b, 10c M Ek A216 10a, 10b, 10c M Ek A218 10a, 10b, 10c M Gk A213 10a, 10b, 10c M Ek A217 10a, 10b, 10c M Gk A212 10a, 10b, 10c M Ek A203	
10e, 10d D Ek A217 10c, 10e, 10d D Gk A216	
10a, 10d, 10e R ka A217	10c, 10d R ev A212 10b, 10e, 10a PP A123a

- In diesem Ausschnitt (Bild 5) sehen Sie in violetter Farbe eine tatsächliche Vertretung:
 In der dritten Stunde am 04.04.2014 wird **R ka** (kath. Religionslehre) wahrscheinlich vertreten (Stand 31.03.2014).
 Der Unterricht findet im üblichen Raum A217 statt.

Bild 5: Stundenplan mit Vertretungen der Klasse 10d für die Woche vom 31.03. -04.04.2014 (Ausschnitt 3)

- Wenn Unterricht ausfällt, wird er **grau unterlegt** und **durchgestrichen**.
 Hier im Beispiel am Dienstag in der 6. Stunde fällt der **M** (Mathematikunterricht) in der Kopplung 10a, 10b, 10c aus, während Latein 8, Deutsch und E stattfinden.

14:30 6 15:30	10a, 10b, 10c AS Ln A315 10d AS Ln A217	10a, 10b, 10c In 8 A111 10a, 10b, 10c D A213 10a, 10b, 10c E A216	10a, 10b, 10c M A219
---------------------	--	---	---

Stand: 31.03.2014 09:23:11

Bild 6: Stundenplan mit Vertretungen der Klasse 10d für die Woche vom 31.03. -04.04.2014 (Ausschnitt 4)